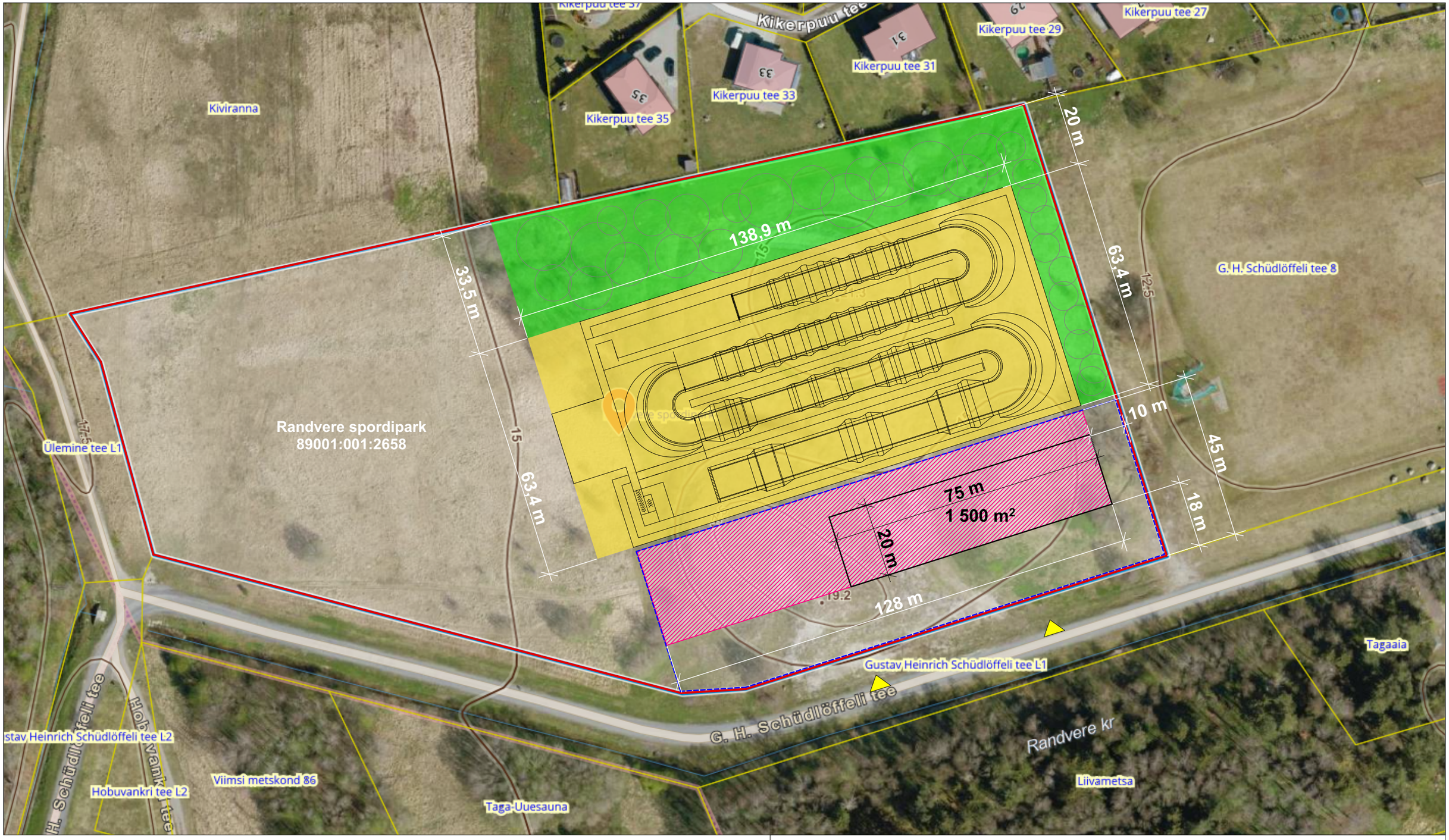

Aluskaardina on kasutatud Maa- ja Ruumiameti kaardirakenduse hübriidkaarti seisuga 08.09.2025.

TINGMÄRGID

- KINNISTU PIIR
- VÕIMALIK HOONESTUSALA
- TRIKIRATASTE KROSSIRAJA ALA
- KOHUSTUSLIK HALJASTUSEGA PUHVERALA BMX RAJA JA ELAMUTE VAHEL
- 1500 m² SOOVITUSLIK HOONE ASUKOHT
- VÕIMALIK PARKLA ALA (TAOTLEDA ERALDI PROJEKTEERIMISTINGIMUSED)
- VÕIMALIK KINNISTULE LIGIPÄÄSU SUUND

VIIMSI VALLAVALITSUS

Projekteerimistingimuste LISA 1

Joonis	Hoonestusala asendiskeem (M 1:500)
Aadress	Randvere spordipark, Randvere küla, Viimsi vald